

Kaizen Magazine

# KAIGAZINE

Edisi 15

## **Insiden Tower Telekomunikasi Roboh di Manggarai Barat**

Tanda Pentingnya Pemeliharaan  
Infrastruktur

## **Sydney Opera House**

Ikon Arsitektur Dunia dan Jejak Teknologi  
Modern

# TABLE OF CONTENT

- 01** SLF: Sertifikat Wajib untuk Bangunan Anda
- 03** Desain Teknikal Bukan Cuma Buat Insinyur
- 04** Audit Struktur = Medical Check-Up Buat Bangunan?
- 06** 5 Fakta Unik Tapi Nyata Tentang Bangunan di Indonesia
- 06** Audit Struktur = Medical Check-Up Buat Bangunan?



# SLF: Sertifikat Wajib untuk Bangunan Anda

## Mengapa SLF Itu Penting?

Sertifikat Laik Fungsi (SLF) bukan sekadar formalitas administratif. SLF adalah bukti bahwa bangunan Anda telah memenuhi standar keselamatan, kesehatan, kenyamanan, dan kemudahan yang ditetapkan oleh pemerintah. Tanpa SLF, penggunaan bangunan dianggap ilegal dan berisiko tinggi bagi penghuni maupun pemiliknya.



## Apa Saja yang Dinilai dalam Proses SLF?

Sebelum SLF diterbitkan, bangunan Anda akan melalui serangkaian pemeriksaan teknis, antara lain:

- Struktur Bangunan: Memastikan kekuatan dan stabilitas bangunan.
- Arsitektur: Menilai kesesuaian desain dengan fungsi dan estetika.
- Sistem MEP (Mechanical, Electrical, Plumbing): Memastikan sistem mekanikal, elektrikal, dan plumbing berfungsi dengan baik.
- Keselamatan Kebakaran: Pemeriksaan sistem proteksi kebakaran dan jalur evakuasi.
- Kesehatan dan Kenyamanan: Menilai ventilasi, pencahayaan, dan aspek lain yang mendukung kenyamanan penghuni.

## Risiko Jika Tidak Memiliki SLF

Mengabaikan SLF dapat menimbulkan berbagai konsekuensi serius:

- Sanksi Hukum: Denda, pencabutan izin operasional, atau bahkan pembongkaran bangunan.
- Penurunan Nilai Properti: Bangunan tanpa SLF cenderung kurang diminati oleh pembeli atau penyewa.
- Kesulitan Mendapatkan Izin Lain: Seperti izin usaha, reklame, atau renovasi.
- Risiko Kecelakaan: Tanpa verifikasi teknis, bangunan rentan terhadap kerusakan atau kecelakaan yang membahayakan penghuni.

## SLF: Investasi untuk Masa Depan Bangunan Anda

Memiliki SLF bukan hanya tentang kepatuhan hukum, tetapi juga tentang komitmen terhadap keselamatan dan kenyamanan penghuni. Dengan SLF, Anda menunjukkan bahwa bangunan Anda layak dan siap digunakan sesuai fungsinya.

# Desain Teknikal Bukan Cuma Buat Insinyur

## Apa Itu DED?

Detail Engineering Design (DED) adalah tahap penting dalam projek konstruksi yang melibatkan perencanaan, perancangan, dan spesifikasi teknis terperinci untuk membangun struktur atau fasilitas.

## Komponen Utama DED

DED mencakup beberapa komponen penting, antara lain:

- **Gambar Teknik:** Gambar kerja detail dari bangunan atau struktur konstruksi yang menjadi panduan bagi kontraktor dalam melaksanakan pekerjaan konstruksi.
- **Spesifikasi Material:** Menentukan jenis bahan, ukuran, kualitas, dan sifat teknis lainnya yang akan digunakan dalam konstruksi.
- **Perhitungan Struktur:** Analisis teknis yang digunakan dalam perencanaan konstruksi, seperti analisis struktur dan analisis beban.

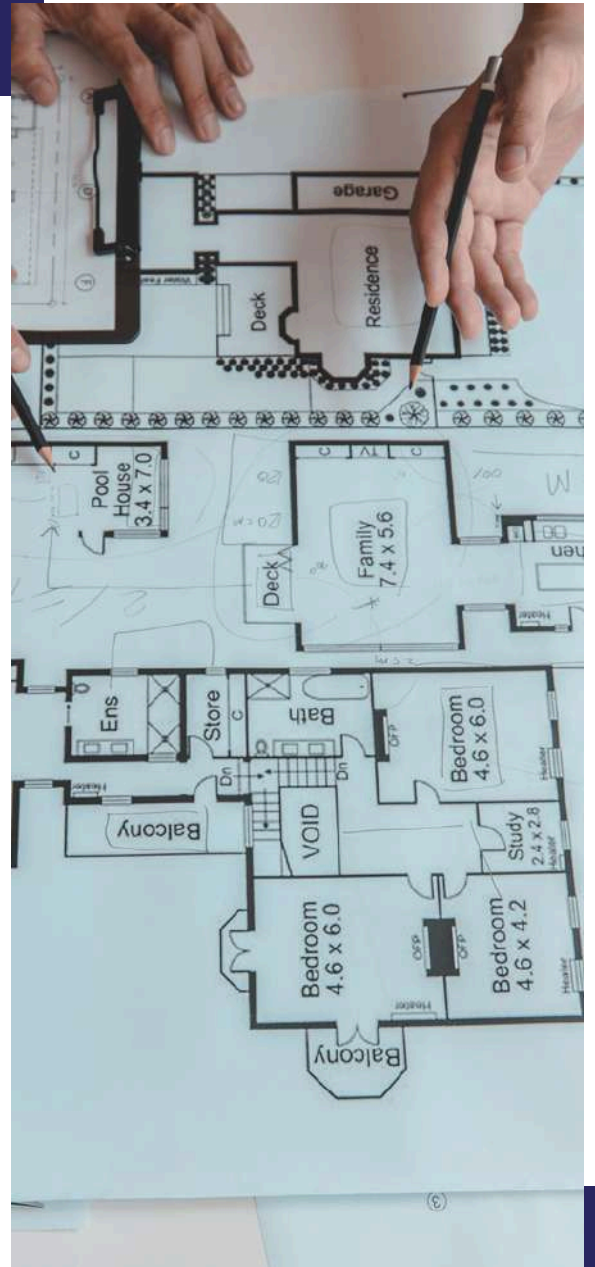

DED menawarkan beberapa manfaat, termasuk:

- Perencanaan Proyek yang Lebih Akurat dan Efisien: Dengan adanya gambar kerja detail yang jelas dan akurat, kontraktor dapat melaksanakan pekerjaan konstruksi dengan lebih efisien dan akurat.
- Pengurangan Biaya Konstruksi dan Penundaan: DED membantu memastikan bahwa pelaksanaan konstruksi berjalan sesuai dengan rencana dan spesifikasi yang telah disepakati, sehingga mengurangi kesalahan dan menghemat waktu dan biaya dalam pelaksanaan proyek.
- Meningkatkan Kualitas dan Keselamatan Konstruksi: DED memastikan bahwa bangunan dibangun sesuai dengan standar dan kebutuhan proyek, sehingga meningkatkan kualitas dan keselamatan konstruksi.

DED bukan hanya dokumen teknis bagi insinyur, tetapi juga alat penting bagi semua pihak yang terlibat dalam proyek konstruksi untuk memastikan bahwa proyek berjalan sesuai rencana, efisien, dan aman.

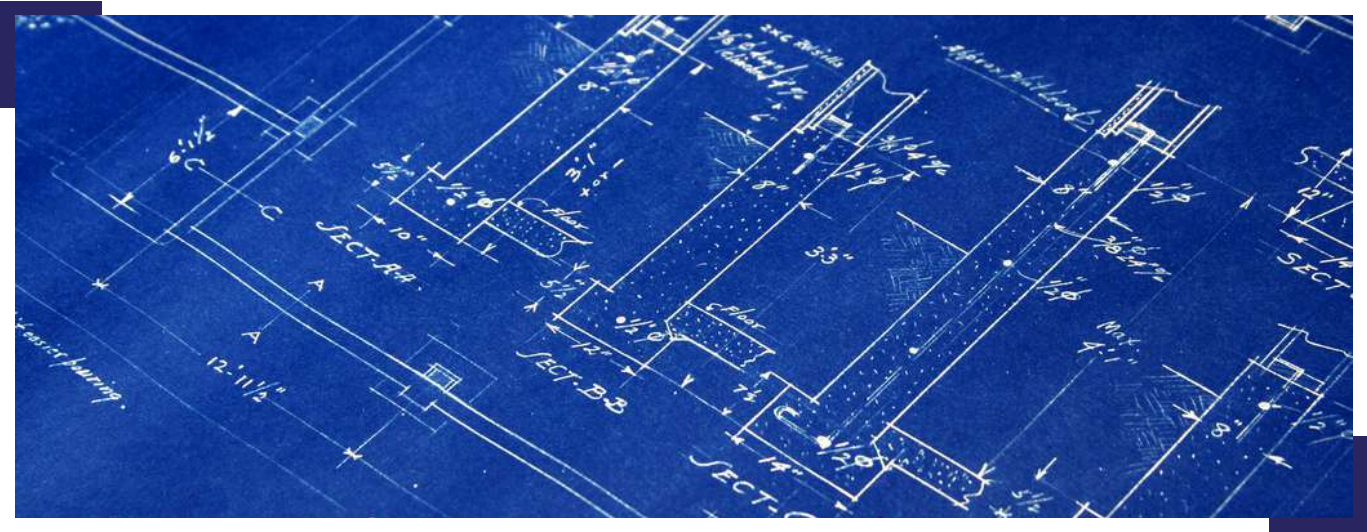

# AUDIT STRUKTUR = MEDICAL CHECK-UP BUAT BANGUNAN?

Audit struktur adalah proses evaluasi menyeluruh terhadap kondisi fisik dan teknis bangunan untuk memastikan keamanannya. Seperti halnya pemeriksaan kesehatan rutin pada manusia, audit struktur bertujuan untuk mendeteksi masalah sejak dini sebelum berkembang menjadi kerusakan serius.



## Risiko Tanpa Audit Struktur

Mengabaikan audit struktur dapat menimbulkan berbagai risiko, antara lain:

- Kegagalan Struktural: Kerusakan seperti retakan, penurunan pondasi, atau bahkan keruntuhan bangunan dapat terjadi tanpa peringatan.
- Biaya Perbaikan Tinggi: Masalah yang tidak terdeteksi sejak dini bisa berkembang menjadi kerusakan besar yang memerlukan biaya perbaikan signifikan.
- Penurunan Nilai Properti: Bangunan yang tidak terawat atau memiliki masalah struktural cenderung mengalami penurunan nilai pasar.
- Masalah Hukum dan Kepatuhan: Beberapa wilayah mewajibkan audit struktur secara berkala. Mengabaikannya dapat menyebabkan sanksi hukum.

Audit struktur adalah langkah preventif yang penting untuk memastikan keamanan dan keberlanjutan bangunan. Seperti halnya check-up rutin pada manusia, audit struktur membantu mendeteksi masalah sejak dini, menghindari kerusakan besar, dan menjaga nilai properti Anda





# 5 FAKTA UNIK TAPI NYATA TENTANG BANGUNAN DI INDONESIA

## **1. Menara Saidah: Gedung Miring yang Bikin Penasaran**

Menara Saidah di Jakarta sempat menjadi perbincangan karena tampak miring. Namun, menurut pihak pengelola, gedung ini tidak miring, melainkan efek visual dari sudut pandang tertentu. Meski demikian, Menara Saidah tetap menjadi ikon unik di Jakarta



## 2. Gedung DPR RI: Miring 7 Derajat?

Ada klaim bahwa Gedung DPR RI miring hingga 7 derajat. Namun, pengukuran resmi menunjukkan bahwa kemiringan gedung ini tidak sebesar itu. Meski demikian, isu ini tetap menjadi topik menarik di kalangan masyarakat.



## 3. Rumah Tanpa IMB: Mitos atau Fakta?

Banyak yang percaya bahwa membangun rumah tanpa Izin Mendirikan Bangunan (IMB) bisa bebas dari sanksi. Padahal, membangun tanpa IMB dapat dikenakan sanksi berupa pembongkaran bangunan atau denda. Pastikan selalu mengurus IMB sebelum memulai pembangunan.



#### **4. Rumah Nomor 4 dan 13: Angka Sial?**

Di beberapa daerah di Indonesia, rumah dengan nomor 4 atau 13 dianggap membawa sial. Meskipun tidak ada dasar ilmiah, kepercayaan ini masih diyakini oleh sebagian masyarakat.

#### **5. Rumah Tusuk Sate: Mitos Feng Shui**

Rumah yang terletak di ujung jalan atau persimpangan tajam sering disebut "rumah tusuk sate". Menurut kepercayaan Feng Shui, posisi ini dianggap membawa energi negatif. Namun, ini lebih kepada kepercayaan budaya dan tidak ada bukti ilmiah yang mendukungnya



# BACA JUGA KAIZGAZINE EDISI LAINNYA

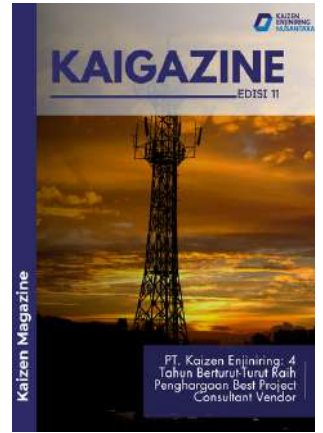

## HUBUNGI KAMI



Ruko Palem Ganda Asri No.13 Kec. Limo, Depok, 16532 Indonesia



[mashudi\\_ali@kaizenkonsultan.co.id](mailto:mashudi_ali@kaizenkonsultan.co.id)



(021) 22975899  
[081219650808](tel:081219650808)