

Kaizen Magazine

KAIGAZINE

— Edisi 14

**Insiden Tower Telekomunikasi
Roboh di Manggarai Barat**

Tanda Pentingnya Pemeliharaan
Infrastruktur

Eiffel Tower

Ikon Global yang Bertransformasi
di Era Telekomunikasi

Sydney Opera House

Ikon Arsitektur Dunia dan Jejak Teknologi
Modern

TABLE OF CONTENT

- 01** Insiden Tower Telekomunikasi Roboh di Manggarai Barat: Tanda Pentingnya Pemeliharaan Infrastruktur
- 03** Pentingnya Pemeliharaan Infrastruktur Telekomunikasi
- 04** Eiffel Tower: Ikon Global yang Bertransformasi di Era Telekomunikasi
- 07** Sydney Opera House: Ikon Arsitektur Dunia dan Jejak Teknologi Modern
- 08** Keajaiban Arsitektur yang Menginspirasi Dunia

Insiden Tower Telekomunikasi Roboh di Manggarai Barat: Tanda Pentingnya Pemeliharaan Infrastruktur

Pada Minggu, 27 Oktober 2024, sebuah tower telekomunikasi di Desa Golowelu, Kecamatan Kuwus, Manggarai Barat, Nusa Tenggara Timur (NTT), roboh akibat angin kencang disertai hujan deras. Insiden ini menyebabkan kerusakan parah pada atap kantor Camat Kuwus, meskipun tidak ada korban jiwa atau luka yang dilaporkan. Peristiwa ini menjadi pengingat pentingnya pemeliharaan rutin terhadap infrastruktur telekomunikasi yang sudah berusia tua.

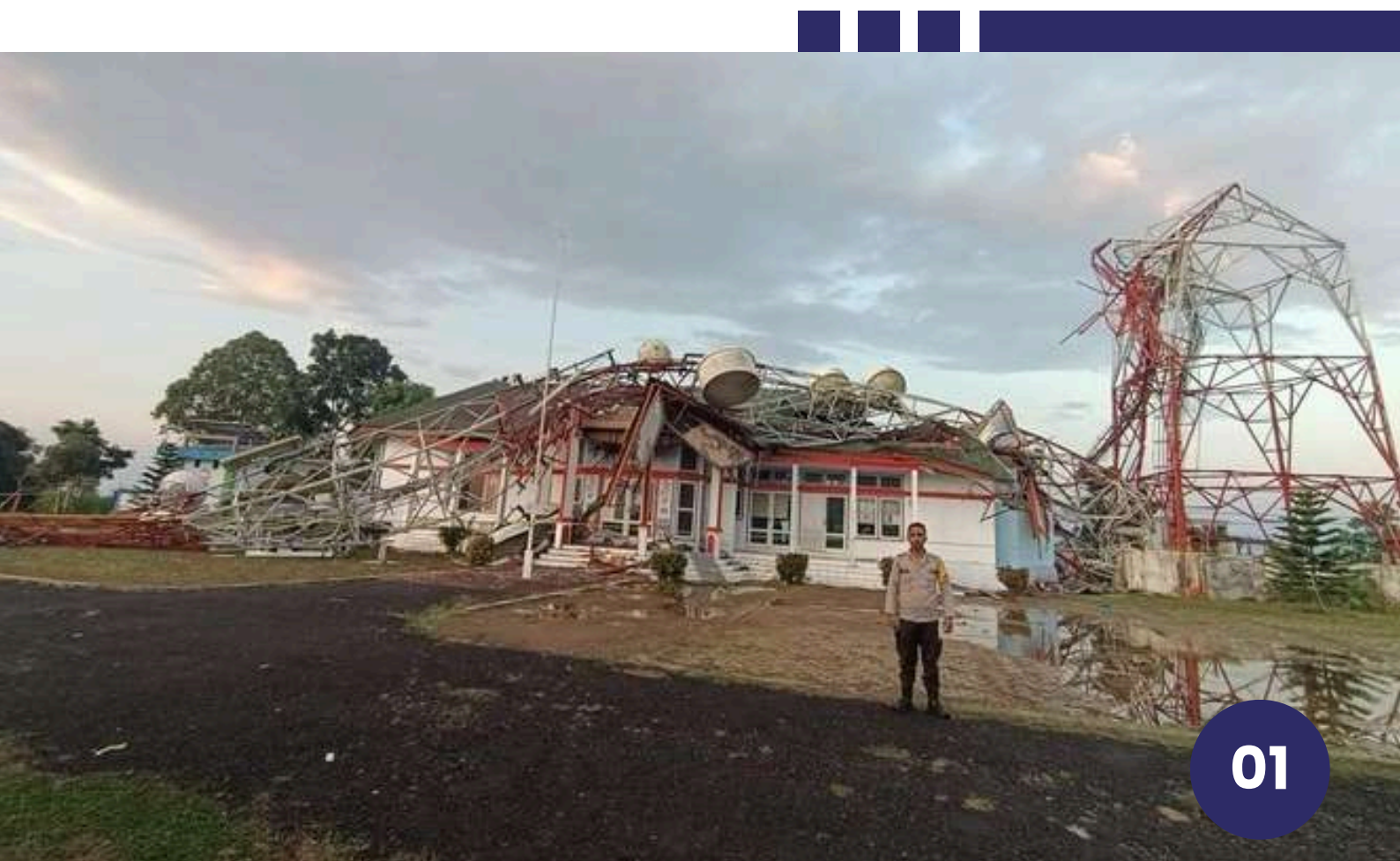



Kerusakan Akibat Usia dan Cuaca Ekstrem

Tower yang roboh tersebut dibangun pada tahun 2007, sehingga telah berusia lebih dari 17 tahun. Lokasinya yang hanya berjarak sekitar empat meter dari kantor camat meningkatkan risiko kerusakan parah pada bangunan di sekitarnya. Cuaca ekstrem berupa angin kencang dan hujan deras, yang umum terjadi di NTT selama musim hujan, menjadi faktor utama penyebab robohnya tower tersebut.

Kondisi tower yang telah tua memperburuk dampak cuaca ekstrem. Kejadian ini menunjukkan bahwa infrastruktur yang tidak diperbarui atau dipelihara secara memadai menjadi lebih rentan terhadap bencana alam.

Dampak terhadap Jaringan Telekomunikasi

Selain kerusakan fisik, robohnya tower ini menyebabkan gangguan pada layanan telekomunikasi di wilayah tersebut. Jaringan internet 3G/4G di Desa Golowelu menjadi tersendat, sementara jaringan 2G masih dapat digunakan. Hal ini mengganggu aktivitas sehari-hari masyarakat, terutama yang bergantung pada layanan internet untuk komunikasi dan pekerjaan.

Insiden ini mengungkap pentingnya jaringan telekomunikasi yang handal, terutama di daerah terpencil seperti Manggarai Barat. Tower telekomunikasi adalah salah satu tulang punggung konektivitas, dan gangguan pada infrastruktur ini memiliki dampak langsung pada aksesibilitas digital.

Pentingnya Pemeliharaan Infrastruktur Telekomunikasi

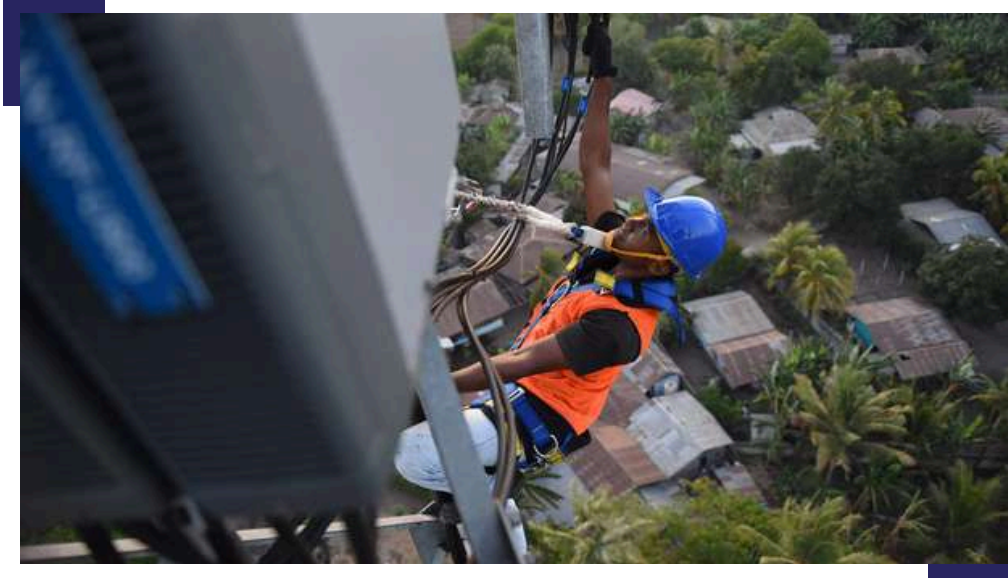

Insiden di Manggarai Barat menyoroti perlunya perhatian lebih terhadap pemeliharaan infrastruktur telekomunikasi, terutama yang sudah berusia tua. Pemeliharaan berkala dapat mencakup inspeksi fisik, penguatan struktur, serta penggantian material yang sudah aus. Langkah-langkah ini tidak hanya memastikan bahwa tower tetap berfungsi dengan baik, tetapi juga meminimalkan risiko kerusakan yang dapat membahayakan bangunan di sekitarnya.

Selain itu, perencanaan lokasi tower juga perlu dipertimbangkan dengan lebih hati-hati untuk mengurangi risiko terhadap bangunan penting seperti kantor pemerintah, sekolah, atau fasilitas umum lainnya.

Solusi dan Langkah ke Depan

Pemerintah dan penyedia layanan telekomunikasi harus bekerja sama untuk meningkatkan standar keamanan dan pemeliharaan tower telekomunikasi. Ini termasuk:

- **Pemeriksaan Rutin:** Melakukan inspeksi secara berkala terhadap semua tower, terutama yang berusia lebih dari 10 tahun.
- **Penguatan Struktural:** Meningkatkan daya tahan tower terhadap cuaca ekstrem dengan teknologi dan material modern.
- **Peningkatan Standar Lokasi:** Menentukan lokasi tower yang aman dan jauh dari bangunan penting.
- **Penggunaan Teknologi Baru:** Menggantikan tower tua dengan teknologi terbaru yang lebih efisien dan tahan lama.
- **Pendidikan dan Kesadaran:** Memberikan pelatihan kepada operator dan masyarakat tentang pentingnya infrastruktur telekomunikasi yang aman

Kesimpulan

Runtuhnya tower telekomunikasi di Manggarai Barat menjadi peringatan bagi seluruh pihak terkait untuk lebih memperhatikan aspek pemeliharaan dan keamanan infrastruktur. Dengan perencanaan dan pengelolaan yang lebih baik, kejadian serupa dapat dicegah, memastikan bahwa masyarakat di daerah terpencil tetap terhubung tanpa mengorbankan keselamatan dan fungsi fasilitas umum di sekitarnya.

EIFFEL TOWER: IKON GLOBAL YANG BERTRANSFORMASI DI ERA TELEKOMUNIKASI

Eiffel Tower, ikon kota Paris yang menjulang setinggi 330 meter, telah menjadi salah satu landmark paling terkenal di dunia sejak diresmikan pada tahun 1889. Meski awalnya hanya dirancang sebagai atraksi sementara untuk World's Fair, menara ini telah berevolusi menjadi simbol kebanggaan Prancis, daya tarik wisata global, dan kini, pusat penting untuk teknologi komunikasi modern.

Lebih dari Sekadar Objek Wisata

Setiap tahun, lebih dari 7 juta pengunjung dari seluruh dunia memadati Champ de Mars untuk melihat langsung keajaiban arsitektur Gustave Eiffel ini. Namun, menara besi ini bukan hanya destinasi wisata, tetapi juga pusat aktivitas budaya, ilmiah, dan teknis.

Di balik kerumunan turis yang menikmati pemandangan indah Paris dari atas menara, Eiffel Tower juga berperan sebagai hub komunikasi vital. Dengan antena yang dipasang di puncaknya, menara ini mendukung penyiaran televisi, radio, dan jaringan telekomunikasi di Paris dan sekitarnya.

Transformasi Teknologi Menara Besi

Pada awal abad ke-20, Eiffel Tower mulai digunakan sebagai menara transmisi untuk sinyal radio. Selama Perang Dunia I, antena di menara ini memainkan peran penting dalam komunikasi militer. Kini, menara ini dilengkapi dengan teknologi canggih yang mendukung jaringan komunikasi modern, termasuk penyiaran televisi digital dan sinyal telekomunikasi.

Selain itu, Eiffel Tower menjadi salah satu tempat uji coba untuk berbagai inovasi teknologi, seperti sistem pencahayaan hemat energi dan solusi telekomunikasi berbasis 5G. Hal ini membuktikan bahwa ikon bersejarah ini mampu beradaptasi dengan kebutuhan zaman tanpa kehilangan identitasnya.



Eiffel Tower di Era Digital

Dengan perkembangan teknologi, Eiffel Tower telah memperluas fungsinya sebagai simbol modernitas dan inovasi. Salah satu kontribusi terbesarnya adalah mendukung jaringan komunikasi di Paris, kota dengan kepadatan penduduk yang tinggi. Menara ini menjadi tempat strategis untuk antena telekomunikasi yang menyediakan sinyal kuat bagi jutaan pengguna.

Tidak hanya itu, menara ini juga menjadi latar belakang untuk berbagai acara teknologi global, seperti peluncuran produk teknologi atau inisiatif digital. Dengan kombinasi estetika klasik dan peran modern, Eiffel Tower terus memikat generasi muda di era digital.

Ikon Dunia yang Berkelanjutan

Selain sebagai pusat telekomunikasi, Eiffel Tower juga memimpin inisiatif keberlanjutan. Sistem pencahayaan LED hemat energi yang menghiasi menara setiap malam tidak hanya memberikan pengalaman visual yang memukau, tetapi juga mengurangi jejak karbon. Menara ini menggunakan teknologi terbaru untuk meminimalkan dampak lingkungan sekaligus tetap menjadi ikon visual yang diakui dunia.

Kesimpulan: Eiffel Tower, Simbol Masa Lalu dan Masa Depan

Eiffel Tower adalah perpaduan sempurna antara sejarah dan inovasi. Sebagai salah satu destinasi wisata paling ikonik di dunia, menara ini terus memikat hati pengunjung. Namun, perannya sebagai pusat telekomunikasi dan teknologi modern menjadikannya lebih dari sekadar objek wisata. Dengan tetap beradaptasi di era digital, Eiffel Tower membuktikan bahwa warisan masa lalu dapat berpadu harmonis dengan tuntutan masa depan.

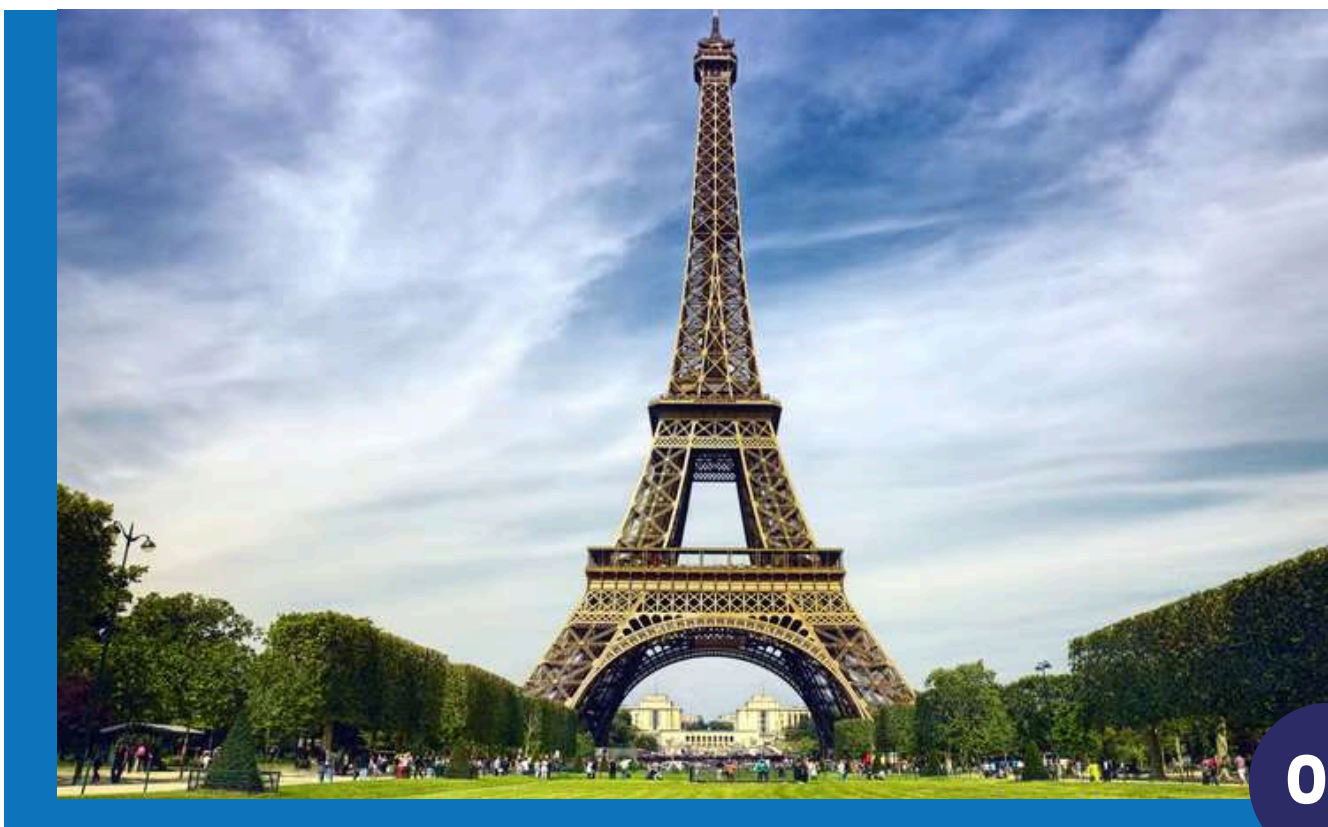

Tantangan dan Masa Depan

Namun, seperti infrastruktur teknologi lainnya, pembangunan BTS Tower juga menghadapi tantangan, terutama terkait tata kota dan lingkungan. Dengan begitu banyak menara BTS yang dibangun, muncul kekhawatiran tentang dampak visual dan potensi gangguan kesehatan. Meski begitu, Reliance Jio tetap fokus pada pengembangan teknologi hijau untuk mengurangi dampak negatif.

Ke depan, BTS Tower ini akan menjadi fondasi utama dalam menciptakan kota pintar (smart city) di Mumbai, dengan jaringan internet yang lebih canggih dan berkelanjutan. Reliance Jio tidak hanya memperkuat posisi mereka sebagai pemimpin telekomunikasi, tetapi juga menjadi pemain kunci dalam revolusi digital India.



SYDNEY OPERA HOUSE: IKON ARSITEKTUR DUNIA DAN JEJAK TEKNOLOGI MODERN

Sydney Opera House, dengan desain atapnya yang menyerupai layar kapal, adalah salah satu landmark paling ikonik di dunia. Berlokasi di tepi pelabuhan Sydney, bangunan ini tidak hanya menjadi pusat seni dan budaya, tetapi juga simbol kebanggaan Australia yang dikenal hingga ke penjuru dunia. Namun, di balik keindahan arsitekturnya, gedung ini juga memiliki peran tak terduga sebagai bagian dari jaringan telekomunikasi modern.

Keajaiban Arsitektur yang Menginspirasi Dunia



Dibuka pada tahun 1973, Sydney Opera House dirancang oleh arsitek Denmark, Jørn Utzon. Struktur uniknya, yang terdiri dari serangkaian atap berbentuk kerang, menjadikannya salah satu contoh arsitektur modern paling inovatif di abad ke-20. Tidak hanya menjadi situs warisan dunia UNESCO, gedung ini juga menjadi simbol kemampuan manusia untuk menggabungkan seni, teknologi, dan fungsionalitas.

Setiap tahun, Sydney Opera House menjadi tuan rumah lebih dari 1.500 pertunjukan seni, mulai dari opera, musik klasik, hingga konser pop modern. Lebih dari 10 juta pengunjung lokal dan internasional datang untuk menikmati pengalaman budaya sekaligus panorama pelabuhan Sydney.

Teknologi Modern di Balik Kemegahan

Meskipun fokus utamanya adalah seni, Sydney Opera House juga telah mengadopsi teknologi telekomunikasi canggih. Gedung ini dilengkapi dengan sistem komunikasi internal yang mendukung operasional harian serta menyediakan konektivitas untuk berbagai acara besar yang diadakan di dalamnya.

Sebagai landmark nasional, Sydney Opera House juga menjadi lokasi strategis untuk antena telekomunikasi kecil yang membantu memperluas cakupan sinyal di wilayah pelabuhan. Ini memastikan bahwa pengunjung tetap terhubung selama berada di lokasi, baik untuk bekerja maupun berbagi pengalaman secara real-time di media sosial.

Menjembatani Seni dan Teknologi

Dalam beberapa tahun terakhir, Sydney Opera House telah menjadi platform untuk eksperimen teknologi kreatif. Acara-acara seperti pertunjukan cahaya menggunakan proyeksi digital di atap ikoniknya menarik perhatian global, memadukan seni visual dengan teknologi mutakhir.

Tidak hanya itu, gedung ini juga menjadi salah satu tempat uji coba untuk pengembangan jaringan telekomunikasi 5G di Sydney. Dengan konektivitas yang semakin cepat dan andal, Opera House memperkuat posisinya sebagai pusat seni, budaya, dan inovasi teknologi.

Simbol Masa Depan Berkelanjutan

Sydney Opera House juga berkomitmen terhadap keberlanjutan. Selain meningkatkan efisiensi energi di seluruh kompleks, gedung ini menggunakan teknologi cerdas untuk memantau penggunaan sumber daya secara real-time. Proyek modernisasi infrastruktur tidak hanya memastikan kenyamanan pengunjung tetapi juga meminimalkan dampak lingkungan.



Kesimpulan: Ikon Seni, Teknologi, dan Inovasi

Sydney Opera House adalah bukti bahwa seni, arsitektur, dan teknologi dapat bersatu untuk menciptakan sesuatu yang abadi. Dengan warisan budaya yang kuat dan adaptasi terhadap perkembangan zaman, gedung ini terus menjadi inspirasi global. Baik sebagai pusat seni maupun pionir teknologi, Sydney Opera House adalah simbol masa lalu, masa kini, dan masa depan. Sydney Opera House: Ikon Arsitektur Dunia dan Jejak Teknologi Modern

Sydney Opera House, dengan desain atapnya yang menyerupai layar kapal, adalah salah satu landmark paling ikonik di dunia. Berlokasi di tepi pelabuhan Sydney, bangunan ini tidak hanya menjadi pusat seni dan budaya, tetapi juga simbol kebanggaan Australia yang dikenal hingga ke penjuru dunia. Namun, di balik keindahan arsitekturnya, gedung ini juga memiliki peran tak terduga sebagai bagian dari jaringan telekomunikasi modern.



BACA JUGA KAIZGAZINE EDISI LAINNYA

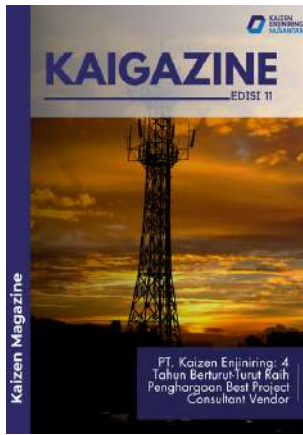

HUBUNGI KAMI



Ruko Palem Ganda Asri No.13 Kec. Limo, Depok, 16532 Indonesia



mashudi_ali@kaizenkonsultan.co.id



(021) 22975899
[081219650808](tel:081219650808)